



ANEXO 1

OBJETO.

CONTRATAR CON PERSONAS JURIDICAS Y/O NATURALES LA PRESTACION DE SERVICIOS ODONTOLOGIAS ESPECIALIZADA (RADIOLOGIA, ENDODONCIA, ODONTOPEDIATRIA, CIRUGIA ORAL, PERIODONCIA, ORTODONCIA CORRECTIVA U ORTOPEDIA MAXILAR), A LOS BENEFICIARIOS.

CLASIFICACIÓN UNSPSC.

De conformidad con el artículo 2.2.1.2.1.5.1 numeral 2, del Decreto 1082 de 2015, la descripción del objeto a contratar identificado en el cuarto nivel del clasificador de bienes y servicios UNSPSC con el código estándar de productos y servicios de las Naciones Unidas

V. 14.0801:

UNSPSC – Decreto 1082 de 2015 (o norma vigente)				
1. Segmento	2. Familia	3. Clase	4. Producto	5. Descripción
85000000	85120000	85121600	85121600	Servicios Médicos de Doctores Especialistas
85000000	85120000	85121800	85121800	Servicios de Odontología especializada
85000000	85120000	85121800	85121808	Servicios de laboratorio de rayos x
85000000	85120000	85122100	85122100	Servicios de rehabilitación

ASPECTOS GENERALES:

La Dirección Regional Norte de Santander del Servicio Nacional de Aprendizaje SENA, atendiendo lo señalado en el Plan Estratégico y en los Planes operativos de la entidad y con el propósito de cumplir satisfactoria y eficientemente su misión de invertir en el desarrollo social y técnico de los colombianos, ofreciendo y ejecutando programas de formación profesional integral para la incorporación de las personas en actividades productivas que contribuyan al desarrollo social, económico y tecnológico del país, bajo el concepto de equidad social redistributiva y finalmente con el fin de garantizar la salud, la vida y la prestación del servicio médico asistencial directa o indirectamente a los familiares del empleado público, trabajador oficial y pensionados SENA, con sujeción a la normas definidas por la entidad para tal fin, requiere contratar la prestación de servicios médicos especializados en tratamientos ambulatorios de citología, laboratorios clínicos, imágenes diagnosticas, rehabilitación y especialidades médicas para la atención de los beneficiarios del servicio médico asistencial de la regional San Andres Islas.

**Regional San Andrés, Isla Dirección Avenida Francisco Newball, Ciudad San Andrés, Isla. -
PBX 57 601 5461500**



El Servicio Médico Asistencial del SENA fue creado a través del decreto 907 del 16 de mayo de 1975 “Por el cual se fija el sistema de clasificación, remuneración y nomenclatura para las distintas clases de empleos del Servicio Nacional de Aprendizaje SENA, y se dictan otras disposiciones sobre la materia”, el cual en su artículo 30 se estableció la seguridad social para la familia del empleado y determinó que el SENA asumirá directamente o contratará con una o varias entidades públicas o privadas, especializadas en seguridad social, un seguro médico asistencial para los parientes de los empleados. Posteriormente fue reglamentado por el Acuerdo No. 24 de 1978 “Por el cual se reglamenta y actualiza la Seguridad Social para las familias de los empleados públicos, pensionados y trabajadores oficiales y se deroga el Acuerdo 13 del 28 de abril de 1977.” Resolución No. 312 de 1987” Por la cual se actualizan las normas que rigen el Servicio Médico Asistencial” y Acuerdo 30 de 1988 “Por el cual se modifica parcialmente el Acuerdo 24 de 1978 y se derogan los Acuerdos 10 de 1980 y 29 de 1987”, normas que establecen que se debe garantizar la atención integral en salud a beneficiarios del Servicio Médico Asistencial.

En cumplimiento de lo dispuesto por los artículos 30 del Decreto 907 de 1975, 35 del Decreto 1014 de 1978 (modificado por el art.16 del Decreto 415 de 1979) “Por el cual se fija el sistema de nomenclatura, clasificación y remuneración de cargos para los empleados públicos que desempeñan las funciones correspondientes a las distintas categorías de empleos del Servicio Nacional de Aprendizaje SENA, se fijan reglas para el reconocimiento de sus prestaciones sociales y se dictan otras disposiciones”, Ley 119 de 1974 “Por la cual se reestructura el Servicio Nacional de Aprendizaje SENA, se deroga el Decreto 2149 de 1992 y se dictan otras disposiciones” y de la Resolución 312 de 1987, el SENA debe asumir directamente o a través de entidades especializadas, la prestación del servicio médico asistencial a los beneficiarios de los servidores públicos y pensionados de la entidad que señalan esas normas, incluidos los servicios de odontología especializada, imágenes diagnósticas, rehabilitación y especialidades médicas para la atención de los beneficiarios del servicio médico asistencial de la Regional San Andrés.

En razón de lo anterior, con el fin de garantizar la salud y la continuidad en los tratamientos autorizados a los beneficiarios del Servicio Médico Asistencial, se requiere contratar la prestación de servicios médicos y especialidades en citología, laboratorios clínicos, imágenes diagnósticas, rehabilitación y especialidades médicas, específicamente en, Especialidad Laboratorio Clínico y muestras, Imagenología, conforme a los servicios relacionados en la Resolución No. 1-00824 del 24 de mayo de 2022.

ASPECTO ECONÓMICO:

El Sena, teniendo en cuenta que el ministerio de salud y protección social regula anualmente las tarifas de servicios de salud, el SENA mediante Resolución 1-00824 DE 2022, acepta y reconoce como referencia para la contratación de servicios de salud, el manual Tarifario SOAT vigente 31 de diciembre 2026.

La entidad, en aras de velar por el erario determino que precios de referencia son tomados del manual tarifario SOAT vigente y la Resolución No. 1-00824 DE 2022, estipulando como precio de referencia unitario para cada uno de los servicios de salud al ser este el más favorable para la Entidad.

**Regional San Andrés, Isla Dirección Avenida Francisco Newball, Ciudad San Andrés, Isla. -
PBX 57 601 5461500**



Para los precios unitarios de la Resolución No. 1-00824 DE 2022, según artículo décimo cuarto: a partir del año 2023, las tarifas y topes se ajustarán automáticamente el 1° de enero de cada año, con el IPC de Salud o IPC general, según el que sea mayor en la respectiva vigencia, certificado por el DANE para el 31 de diciembre del año anterior.

Por tratarse de un contrato de prestación de servicios de salud, no se contratan cantidades específicas, sino que su ejecución, depende del ingreso y atención por concepto de urgencias y las autorizaciones de servicios expedidas por parte del médico asesor del SENA Regional Norte de Santander de acuerdo con las necesidades de salud que presenten los beneficiarios.

PIB: El sector de "Actividades de atención de la salud humana y de servicios sociales" mostró históricamente un crecimiento del 5.10%. Para 2025, el análisis se enmarca en la recuperación del sector servicios, que representa más del 80% de la fuerza laboral en Colombia.

Producto Interno Bruto (PIB)

Tasas de crecimiento anual en volumen¹
2022-I / 2025^{pr} - III

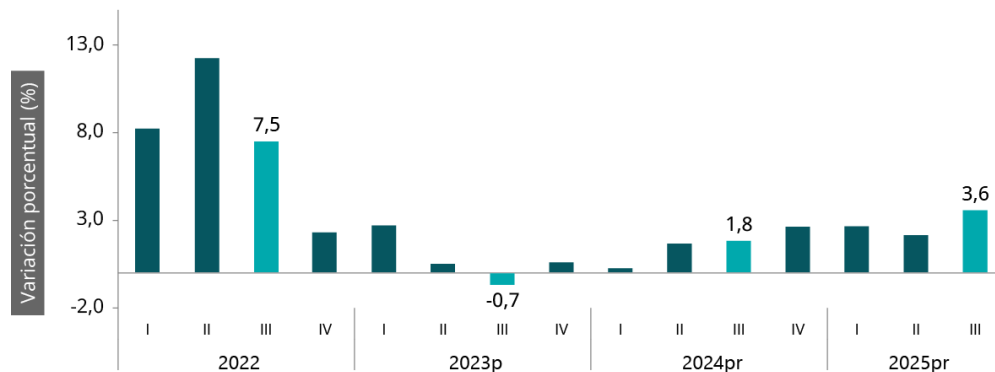

Actividades profesionales, científicas y técnicas

Para el año 2025, el valor agregado de las actividades profesionales, científicas y técnicas; y actividades de servicios administrativos y de apoyo crece 8,3%, en su serie original, respecto al mismo periodo de 2021. Esta dinámica se explica por los siguientes comportamientos:

Actividades profesionales, científicas y técnicas crece 7,0%.

Actividades de servicios administrativos y de apoyo crece 9,3%.

Regional San Andrés, Isla Dirección Avenida Francisco Newball, Ciudad San Andrés, Isla. -
PBX 57 601 5461500



En el cuarto trimestre de 2025, el valor agregado de las actividades profesionales, científicas y técnicas; y actividades de servicios administrativos y de apoyo crece 3,9% en su serie original, respecto al mismo periodo de 2024.

El sector de servicios especializados en Colombia, donde se enmarca la odontología Especializada, presenta un comportamiento sólido pero con ajustes en la eficiencia operativa. Esta dinámica se explica por los siguientes comportamientos observados al cierre del último periodo:

- **Crecimiento Sostenido:** Las **Actividades profesionales, científicas y técnicas** registraron un crecimiento del **2.9%**, impulsado por la reactivación de servicios de salud especializada y consultoría técnica post-pandemia.
- **Servicios de Apoyo:** Las **Actividades de servicios administrativos y de apoyo** (esenciales para la logística de salud en zonas como San Andrés) crecieron un **4.8%**, reflejando una mayor demanda en la gestión de servicios tercerizados.
- **Ajuste Coyuntural:** No obstante, respecto al trimestre inmediatamente anterior (en su serie ajustada por efecto estacional), se observó un ligero decrecimiento del **0.7%** en el valor agregado combinado de estas actividades.
- **Estabilización:** Específicamente, las actividades profesionales y científicas mostraron una variación marginal del **-0.04%**, lo que indica una **estabilización de los precios de mercado** tras los picos inflacionarios de años previos.

Impacto en la Contratación: Esta estabilidad en el sector profesional garantiza que el presupuesto estimado de **\$5.000.000** sea competitivo, ya que el sector no presenta volatilidades extremas que pongan en riesgo la ejecución del contrato de prestación de servicios Odontología especializada bajo la modalidad de monto agotable.

¹ Boletín Técnico Producto Interno Bruto (PIB) IV trimestre 2022 DANE

Actividades de servicios administrativos y de apoyo decrece 1,2%.

Regional San Andrés, Isla Dirección Avenida Francisco Newball, Ciudad San Andrés, Isla. -
PBX 57 601 5461500



Producto Interno Bruto de Bogotá D.C. (PB)

Tasas de crecimiento en volumen¹

2022-I / 2025^{pr}-I

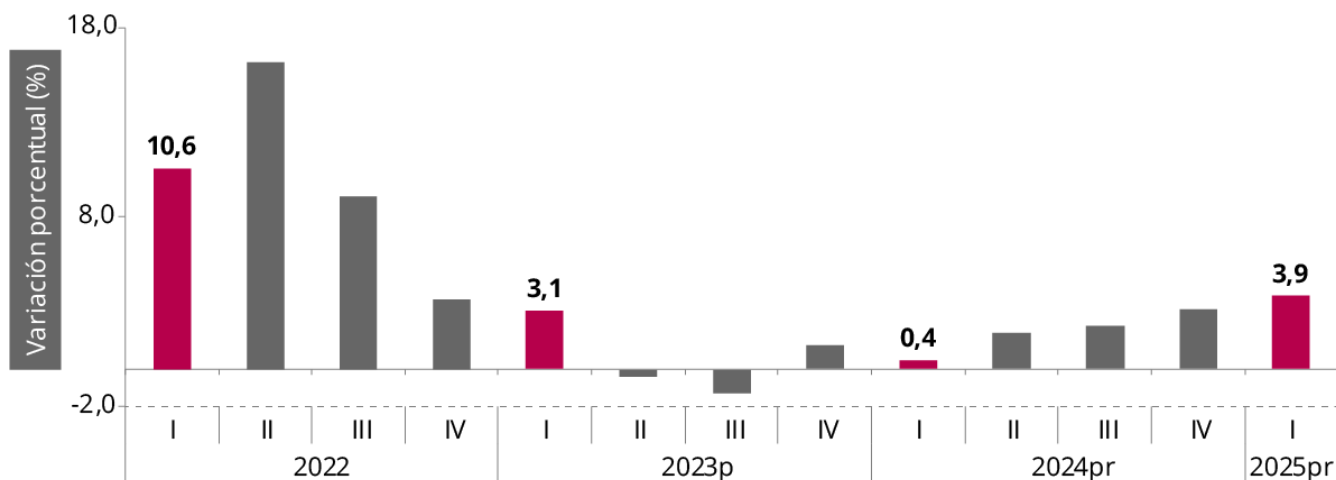

Administración pública y defensa

Para el año 2025pr, el valor agregado de la administración pública y defensa, planes de seguridad social de afiliación obligatoria; educación; actividades de atención de la salud humana y de servicios sociales crece 4,9%, en su serie original, respecto al mismo periodo de 2024.

Esta dinámica se explica por los siguientes comportamientos:

Administración pública y defensa; planes de seguridad social de afiliación obligatoria crece 5,8%.

Educación crece 4,0%.

Actividades de atención de la salud humana y de servicios sociales crece 4,8%.

En el cuarto trimestre de 2024, el valor agregado de la administración pública y defensa, planes de seguridad social de afiliación obligatoria; educación; actividades de atención de la salud humana y de servicios sociales crece 1,4% en su serie original, respecto al mismo periodo de 2023.

Esta dinámica se explica por los siguientes comportamientos:

Administración pública y defensa; planes de seguridad social de afiliación obligatoria crece 0,8%.

Educación crece 1,1%.

Regional San Andrés, Isla Dirección Avenida Francisco Newball, Ciudad San Andrés, Isla. - PBX 57 601 5461500



Actividades de atención de la salud humana y de servicios sociales crece 2,9%.

Respecto al trimestre inmediatamente anterior en su serie ajustada por efecto estacional y calendario, el valor agregado de la administración pública y defensa, planes de seguridad social de afiliación obligatoria; educación; actividades de atención de la salud humana y de servicios sociales crece en 0,3%, explicado por:

Administración pública y defensa; planes de seguridad social de afiliación obligatoria crece 0,2%.

Educación decrece 0,2%.

Actividades de atención de la salud humana y de servicios sociales crece 0,9%.

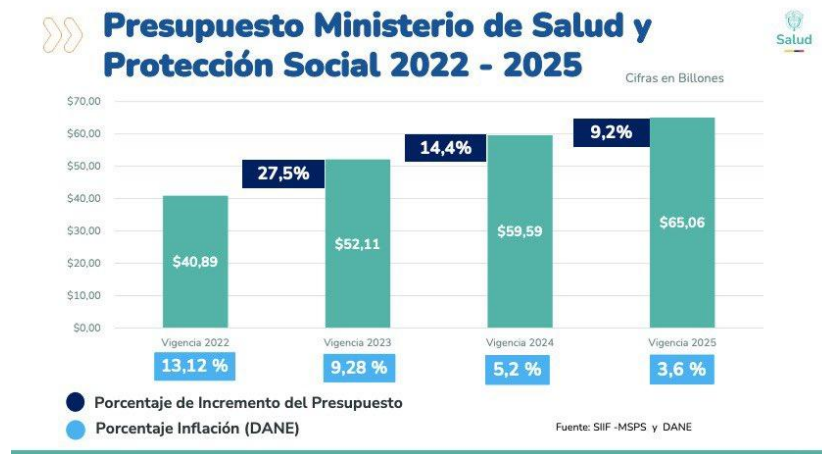

Encuesta Mensual de Servicios (EMS)²

Regional San Andrés, Isla Dirección Avenida Francisco Newball, Ciudad San Andrés, Isla. -
PBX 57 601 5461500



En noviembre de 2025, quince de los dieciocho subsectores de servicios presentaron variación positiva en los ingresos totales, en comparación con noviembre de 2024.

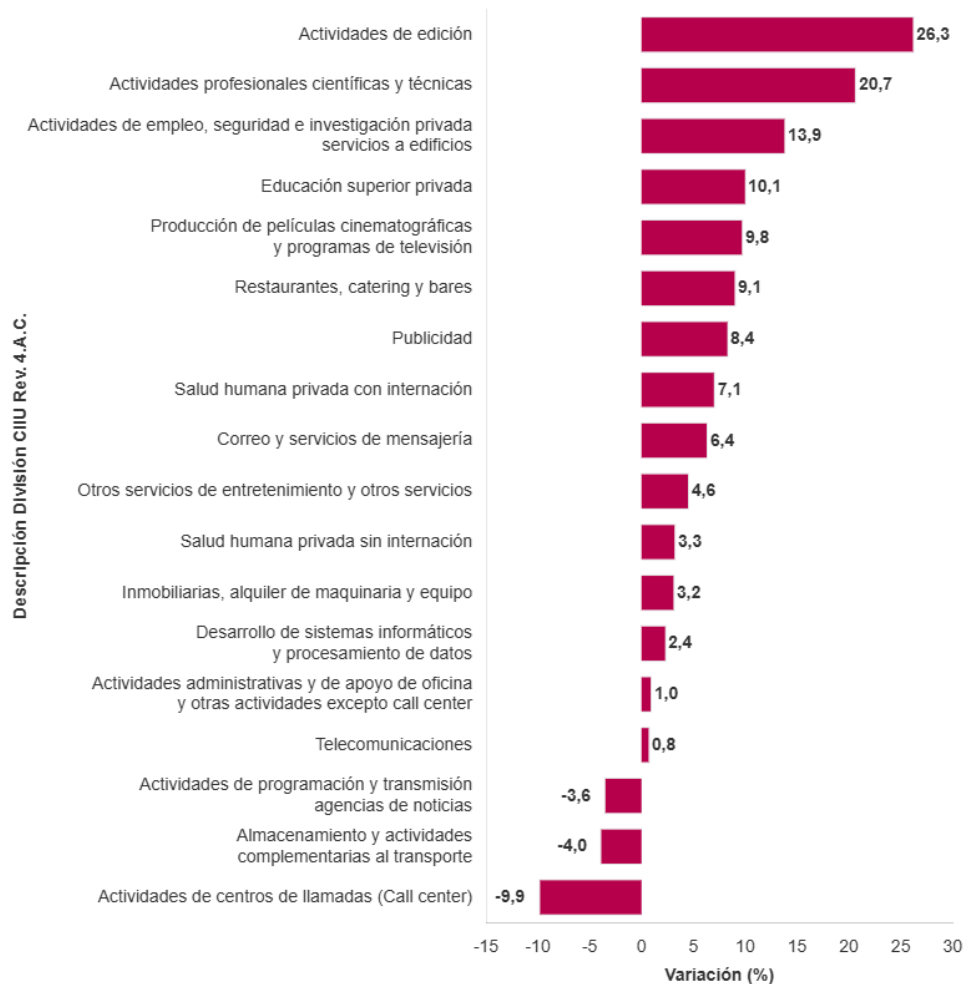

Evolución general de los subsectores de servicios

Para que tu documento sea **técnicamente impecable** y refleje la realidad actual (basada en los reportes más recientes del DANE para la **Encuesta Mensual de Servicios**), debemos actualizar ese párrafo con la dinámica de cierre de **2024 / 2025**.

Aquí tienes la redacción actualizada para sustituir ese bloque de texto en tu análisis:

3.2. VARIACIÓN ANUAL DE LOS INGRESOS Y DINÁMICA SECTORIAL (ACTUALIZADO 2025/2026)

Regional San Andrés, Isla Dirección Avenida Francisco Newball, Ciudad San Andrés, Isla. - PBX 57 601 5461500



En el marco del análisis de los ingresos nominales y la contribución por subsector de servicios, se observa el siguiente comportamiento para la vigencia actual:

- **Variación de Ingresos:** Al cierre del último periodo fiscal reportado (comparativa diciembre 2024 / diciembre 2025), el subsector de "**Actividades de atención de la salud humana**" y las "**Actividades profesionales y técnicas**" mantuvieron una tendencia de crecimiento positivo en sus ingresos nominales, con una variación promedio del **7.8%**.
- **Comportamiento General:** A diferencia de la volatilidad observada en años anteriores, en el último ciclo analizado, el **92% de los subsectores de servicios** presentaron variaciones positivas en sus ingresos totales. Esto demuestra una estabilización en la oferta de servicios especializados y una recuperación en la capacidad de gasto de las entidades contratantes.
- **Contribución:** La mayor contribución al crecimiento del sector servicios provino de los servicios prestados a empresas y salud, lo que garantiza que el presupuesto asignado para la atención odontología especializada en la **Regional San Andrés** esté alineado con la capacidad operativa de los proveedores locales.

² Boletín Técnico DANE Encuesta Mensual de Servicios (EMS)

Regional San Andrés, Isla Dirección Avenida Francisco Newball, Ciudad San Andrés, Isla. -
PBX 57 601 5461500



SERVICIOS

1.1 Variación anual de los ingresos nominales y contribución por tipo de ingresos, según subsector de servicios (septiembre 2025^P / septiembre 2024)

En septiembre de 2025, catorce de los dieciocho subsectores de servicios presentaron variación positiva en los ingresos totales, en comparación con septiembre de 2024.

Tabla 1. Variación anual de los ingresos y contribución por tipo de ingresos, según subsector de servicios
Total nacional
Septiembre 2025^P / septiembre 2024

Clasificación CRU Rev. 4 A.C.			Ingresos nominales	Ingresos por servicios	Venta de Mercancías	Otros Ingresos
Sección	División	Descripción	Variación (%)	Contribución (PP)		
H	División 52	Almacenamiento y actividades complementarias al transporte	7,1	6,6	-0,1	0,6
H	División 53	Correo y servicios de mensajería	8,4	7,7	-0,0	0,7
I	División 56	Restaurantes, catering y bares	7,1	6,5	0,8	-0,3
J	División 58	Actividades de edición	-4,0	-2,3	-1,4	-0,3
J	División 59, excepto Clase 5920	Producción de películas cinematográficas y programas de televisión	47,3	25,0	17,8	4,5
J	División 60 y Clase 6391	Actividades de programación y transmisión, agencias de noticias	17,5	16,8	0,1	0,6
J	División 61	Telecomunicaciones	5,3	1,9	2,9	0,5
J	División 62, División 63, excepto Clase 6391	Desarrollo de sistemas informáticos y procesamiento de datos	9,9	7,2	2,7	-0,1
LN	Sección L, División 68 Sección N, Divisiones 7710, 7729 y 7730	Inmobiliarias, alquiler de maquinaria y equipo	4,3	5,1	-1,6	0,8
M	Divisiones 69, 70, 71, 72, Clase 7320, División 74	Actividades profesionales científicas y técnicas	3,4	3,5	-0,0	-0,0
M	Clase 7310	Publicidad	16,2	16,4	-0,3	0,0
N	Divisiones 78, 80 y 81, excepto Clase 8130	Actividades de empleo, seguridad e investigación privada, servicios a edificios	14,7	14,7	0,0	-0,0
N	Clase 8220	Actividades de centros de llamadas (Call center)	-3,3	-3,4	0,0	0,0
N	División 82 excepto Clase 8220	Actividades administrativas y de apoyo de oficina y otras actividades, excepto call center	-6,0	-6,4	0,0	0,4
P	Grupo 854	Educación superior privada	7,3	6,4	0,0	0,8
Q	Clase 8610	Salud humana privada con internación	6,4	6,5	-0,1	0,0
Q	División 86 excepto Clase 8610	Salud humana privada sin internación	11,1	10,6	0,1	0,3
S	Divisiones 90, 92, 93, 95 y 96	Otros servicios de entretenimiento y otros servicios	-0,7	1,9	-0,2	-2,4

Fuente: DANE, EMS.

^P Cifra provisional

(PP) Puntos porcentuales

Nota: por aproximación decimal, se puede presentar diferencia en la suma de las contribuciones frente a la variación total.

Regional San Andrés, Isla Dirección Avenida Francisco Newball, Ciudad San Andrés, Isla. -
PBX 57 601 5461500



Indicador de Seguimiento a la Economía³

Tasa de crecimiento anual del índice del Indicador de Seguimiento a la Economía

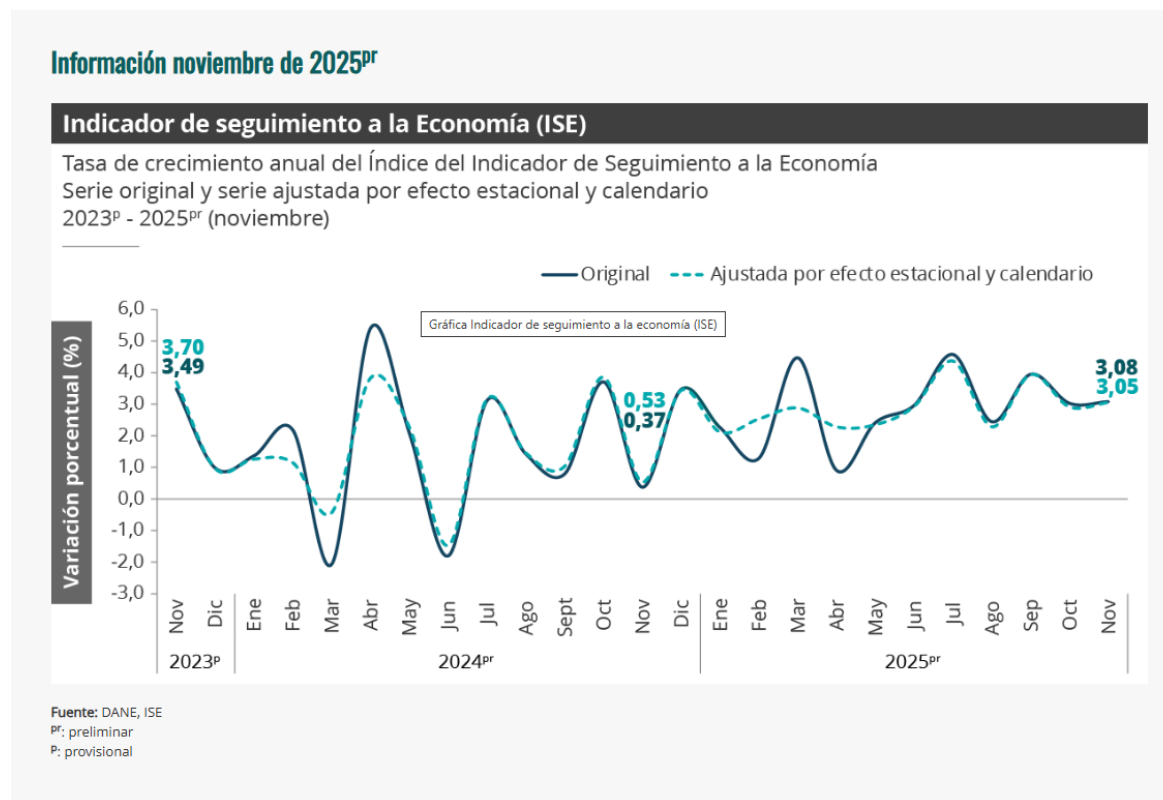

Resultados del índice de las actividades terciarias

Para el mes de septiembre de 2025 por el índice de las actividades terciarias, en su serie original se ubicó en 150,93, lo que representó un crecimiento de 3,08% respecto al mes de diciembre de 2023 (146,36). En cuanto a la serie ajustada por efecto estacional y calendario, para el mes de diciembre de 2023, se ubicó en 133,37, lo que representó un crecimiento de 3,49% respecto al mes de diciembre de 2023 (129,18).

³ Boletín Técnico DANE Indicador de Seguimiento a la Economía (ISE)

Regional San Andrés, Isla Dirección Avenida Francisco Newball, Ciudad San Andrés, Isla. -
PBX 57 601 5461500



Gráfico 6. Tasa de crecimiento mensual del índice del Indicador de Seguimiento a la Economía (ISE)
Serie ajustada por efecto estacional y calendario
2023^P - 2025^{Pr} (noviembre)

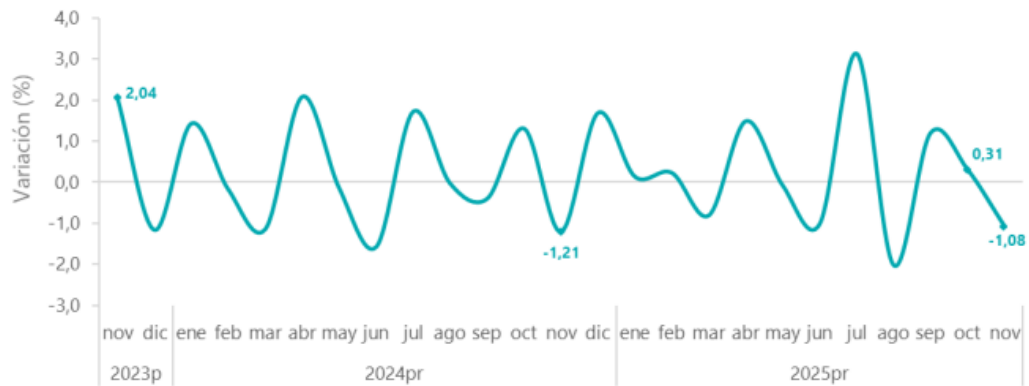

Fuente: DANE, ISE
^Ppreliminar
^{Pr}provisional

Agrupar las actividades de suministro de electricidad, gas, vapor y aire acondicionado; distribución de agua; evacuación y tratamiento de aguas residuales, gestión de desechos y actividades de saneamiento ambiental; comercio al por mayor y al por menor; reparación de vehículos automotores y motocicletas; transporte y almacenamiento; alojamiento y servicios de comida; información y comunicaciones; actividades financieras y de seguros; actividades inmobiliarias; *actividades profesionales, científicas y técnicas*; actividades de servicios administrativos y de apoyo; administración pública y defensa; planes de seguridad social de afiliación obligatoria; educación; *actividades de atención de la salud humana y de servicios sociales*; actividades artísticas, de entretenimiento y recreación y otras actividades de servicios; actividades de los hogares individuales en calidad de empleadores; actividades no diferenciadas de los hogares individuales como productores de bienes y servicios para uso propio.

SECTOR PERTENECIENTE AL OBJETO CONTRACTUAL:

Las actividades económicas se diferencian y dependen de su especialidad, el sector servicios o sector terciario de la economía es el sector económico que engloba las actividades relacionadas con los servicios no productores o transformadores de bienes materiales, incluye comercio al por mayor, minorista, distribuidores y en general a todos aquellos que tienen que se relacionan con la actividad de comercio de diversos productos.

La actividad económica está dividida en sectores económicos. Cada sector se refiere a una parte de la actividad económica cuyos elementos tienen características comunes, guardan una unidad y se diferencian de otras agrupaciones. Su división se realiza de acuerdo con los procesos de producción que ocurren al interior de cada uno de ellos.

Regional San Andrés, Isla Dirección Avenida Francisco Newball, Ciudad San Andrés, Isla. -
PBX 57 601 5461500



La economía clásica establece que son tres los grandes sectores de la economía: La actividad económica está dividida en sectores económicos. Cada sector se refiere a una parte de la actividad económica cuyos elementos tienen características comunes, guardan una unidad y se diferencian de otras agrupaciones. Su división se realiza de acuerdo con los procesos de producción que ocurren al interior de cada uno de ellos.

La economía clásica establece que son tres los grandes sectores de la economía:

Sector primario o sector turístico.

Sector secundario o sector Industrial.

Sector terciario o sector de servicios.

LAS ACTIVIDADES DEL SECTOR DE SERVICIOS:

SECTOR ECONÓMICO
Sector terciario o sector de servicios

Las actividades que conforman el sector: Transportes, Comunicación, Comercio, Turismo, Sanidad, Educación, Finanzas y ocio.

El sector analizado en el presente estudio se ubica dentro del Sector terciario o sector de servicios, el cual consolida las actividades de comercio, servicios y transporte. A diferencia de los sectores primario y secundario, el sector terciario no se encarga de producir sino de ofrecer y distribuir productos. Por este motivo, se le conoce como el sector del servicio.

El sector terciario de Colombia es uno de los más desarrollados. De acuerdo con el Departamento Administrativo Nacional de Estadísticas de Colombia (DANE), el sector terciario aloja más del 80 % de la fuerza laboral del país.

A pesar de que este sector no produce bienes, contribuye con el desarrollo de los demás sectores, ya que es a través del sector terciario que se importa la materia prima necesaria para la creación de muchos productos.

Ahora bien, hay que tener en cuenta que la económica moderna cataloga un cuarto sector sobre lo ya dispuesto por la economía clásica, que es el sector “cuaternario”, este sector surge por la potencialización de los mercados tecnológicos que han tenido auge en los últimos años, y son de índole más complejo a la hora de caracterizar los bienes intangibles que pueden ofrecer, tales como software o servicios de hosting. Sin embargo, se cataloga dentro de un componente que puede ser un conjunto de servicios finales o incluso servicios con fines comerciales. Por tal motivo igual se incluye dentro del sector terciario el cual es mejor comprendido dentro de los conceptos económicos regulares.

**Regional San Andrés, Isla Dirección Avenida Francisco Newball, Ciudad San Andrés, Isla. -
PBX 57 601 5461500**



Pese a que la teoría económica define estos grandes sectores de la economía, existen diferentes especialidades que llevan a establecer aún más sectores análogos a los ya mencionados y dan una aproximación mayor al mercado en su totalidad. De esta forma se determinan los siguientes sectores:

Sector agropecuario

Sector de servicios

Sector industrial

Sector de transporte

Sector de comercio

Sector financiero

Sector de la construcción

Sector minero y energético

Sector solidario

sector de comunicaciones

Dado el objeto del contrato, las condiciones de este y las opciones que ofrece el sector económico para satisfacer la necesidad de contratación mediante CIU Rev. 4 A.C, se determina que el sector económico a estudiar es el correspondiente al SECTOR TERCIARIO O SECTOR DE SERVICIOS.

ASPECTO TÉCNICO:

El SENA Servicio Nacional de Aprendizaje Regional Norte de Santander, con el fin de garantizar la salud y la continuidad en los tratamientos autorizados a los beneficiarios del Servicio Médico Asistencial, se requiere contratar la prestación de servicios médicos y especialidades en citología, laboratorios clínicos, imágenes diagnósticas, rehabilitación y especialidades médicas, Especialidad Laboratorio Clínico y muestras, Imagenología, conforme a los servicios relacionados en la Resolución No. 1-00824 del 24 de mayo de 2022

El plazo del contrato es para cumplir con la prestación de los servicios hasta el 31 de diciembre de 2026.

ÍTEM	CÓDIGO UNSPSC	NOMBRE	DESCRIPCIÓN DETALLADA	CANTIDAD	UNIDAD DE MEDIDA
1	8512200	Servicios Médicos Especializados	Consulta Odontologo especialista	N/A	N/A
2	8512200	Servicios Médicos Especializados	Consulta Urgencia	N/A	N/A
3	8512200	Servicios Médicos Especializados	Control	N/A	N/A

Regional San Andrés, Isla Dirección Avenida Francisco Newball, Ciudad San Andrés, Isla. -
PBX 57 601 5461500



ÍTEM	CÓDIGO UNSPSC	NOMBRE	DESCRIPCIÓN DETALLADA	CANTIDAD	UNIDAD DE MEDIDA
4	8512200	Servicios Médicos Especializados	RADIOLOGIA	N/A	N/A
5	8512200	Servicios Médicos Especializados	Periapical y Coronal	N/A	N/A
6	8512200	Servicios Médicos Especializados	Oclusal	N/A	N/A
7	8512200	Servicios Médicos Especializados	Panoramica	N/A	N/A
8	8512200	Servicios Médicos Especializados	Perfil	N/A	N/A
9	8512200	Servicios Médicos Especializados	A.T.M	N/A	N/A
10	8512200	Servicios Médicos Especializados	Fotografía clínica	N/A	N/A
11	8512200	Servicios Médicos Especializados	5 fotos	N/A	N/A
12	8512200	Servicios Médicos Especializados	Paquete Ortodoncia	N/A	N/A
13	8512200	Servicios Médicos Especializados	(Panoramica-perfil-modelos y 5 fotos)	N/A	N/A
14	8512200	Servicios Médicos Especializados	Paquete Ortopedia	N/A	N/A
15	8512200	Servicios Médicos Especializados	(Panorámica-perfil-modelos)	N/A	N/A
16	8512200	Servicios Médicos Especializados	OPERATORIA	N/A	N/A
17	8512200	Servicios Médicos Especializados	Obturación 1 superficie amalgama	N/A	N/A
18	8512200	Servicios Médicos Especializados	Superficie adicional	N/A	N/A
19	8512200	Servicios Médicos Especializados	Obturación 1 superficie resina	N/A	N/A

Regional San Andrés, Isla Dirección Avenida Francisco Newball, Ciudad San Andrés, Isla. - PBX 57 601 5461500



ÍTEM	CÓDIGO UNSPSC	NOMBRE	DESCRIPCIÓN DETALLADA	CANTIDAD	UNIDAD DE MEDIDA
20	8512200	Servicios Médicos Especializados	Superficie adicional	N/A	N/A
21	8512200	Servicios Médicos Especializados	Colocacion Pin Milimetrico	N/A	N/A
22	8512200	Servicios Médicos Especializados	Reconstruccion Angulo Incisal (forma plástica)	N/A	N/A
23	8512200	Servicios Médicos Especializados	Obturacion una superficie en lomemero	N/A	N/A
24	8512200	Servicios Médicos Especializados	Superficie adicional	N/A	N/A
25	8512200	Servicios Médicos Especializados	Reconstruccion tercio incisal con Resina de fotocurado	N/A	N/A
26	8512200	Servicios Médicos Especializados	Frente estético por diente	N/A	N/A
27	8512200	Servicios Médicos Especializados	ENDODONCIA	N/A	N/A
28	8512200	Servicios Médicos Especializados	Blanqueamiento Dental	N/A	N/A
29	8512200	Servicios Médicos Especializados	Uniradicular (Incluido RX) Diente permanente	N/A	N/A
30	8512200	Servicios Médicos Especializados	Birradicular (Incluido RX) Diente permanente	N/A	N/A
31	8512200	Servicios Médicos Especializados	Multirradicular (Incluido RX) Diente permanente	N/A	N/A
32	8512200	Servicios Médicos Especializados	Apexificacion y/o Apexicogenesis con MTA	N/A	N/A
33	8512200	Servicios Médicos Especializados	Apicectomia Dientes radiculares	N/A	N/A
34	8512200	Servicios Médicos Especializados	Apicectomia Dientes Bierriculares	N/A	N/A
35	8512200	Servicios Médicos Especializados	Obturacion vial apical en Premolares	N/A	N/A

Regional San Andrés, Isla Dirección Avenida Francisco Newball, Ciudad San Andrés, Isla. - PBX 57 601 5461500



ÍTEM	CÓDIGO UNSPSC	NOMBRE	DESCRIPCIÓN DETALLADA	CANTIDAD	UNIDAD DE MEDIDA
36	8512200	Servicios Médicos Especializados	Obturacion via apical en Premolares	N/A	N/A
37	8512200	Servicios Médicos Especializados	Biopulpectomia en anteriores y posteriores	N/A	N/A
38	8512200	Servicios Médicos Especializados	Retratamiento Diente Uniradicular	N/A	N/A
39	8512200	Servicios Médicos Especializados	Retratamiento Diente Birradicular	N/A	N/A
40	8512200	Servicios Médicos Especializados	Retratamiento Diente Multirradicular	N/A	N/A
41	8512200	Servicios Médicos Especializados	ODONTOPEDIATRIA	N/A	N/A
42	8512200	Servicios Médicos Especializados	Sesion de Adaptacion	N/A	N/A
43	8512200	Servicios Médicos Especializados	Frenectomia	N/A	N/A
44	8512200	Servicios Médicos Especializados	Tratamiento de Conductos Dientes Temporales	N/A	N/A
45	8512200	Servicios Médicos Especializados	Corona de Acero	N/A	N/A
46	8512200	Servicios Médicos Especializados	Corona de Policarbonato	N/A	N/A
47	8512200	Servicios Médicos Especializados	Exodoncia de Dientes Temporales	N/A	N/A
48	8512200	Servicios Médicos Especializados	Pulpotomia	N/A	N/A
49	8512200	Servicios Médicos Especializados	Sellante por Diente	N/A	N/A
50	8512200	Servicios Médicos Especializados	Fluorizacion y/o Profilaxis	N/A	N/A
51	8512200	Servicios Médicos Especializados	CIRUGIA ORAL	N/A	N/A

Regional San Andrés, Isla Dirección Avenida Francisco Newball, Ciudad San Andrés, Isla. - PBX 57 601 5461500



ÍTEM	CÓDIGO UNSPSC	NOMBRE	DESCRIPCIÓN DETALLADA	CANTIDAD	UNIDAD DE MEDIDA
52	8512200	Servicios Médicos Especializados	Exodoncia simple Unirradicular y Multirradicular	N/A	N/A
53	8512200	Servicios Médicos Especializados	Cirugia Diente incluido	N/A	N/A
54	8512200	Servicios Médicos Especializados	Exodoncia Metodo Abierto	N/A	N/A
55	8512200	Servicios Médicos Especializados	Exodoncia Semi-incluido	N/A	N/A
56	8512200	Servicios Médicos Especializados	Exiccion Radical de Lesion Tejidos Blandos etc	N/A	N/A
57	8512200	Servicios Médicos Especializados	Capuchon Pericoronario	N/A	N/A
58	8512200	Servicios Médicos Especializados	Ligadura de Diente con alambre	N/A	N/A
59	8512200	Servicios Médicos Especializados	Ventana quirurgica	N/A	N/A
60	8512200	Servicios Médicos Especializados	Drenaje de absceso Dentario Intraoral	N/A	N/A
61	8512200	Servicios Médicos Especializados	PROSTODONCIA	N/A	N/A
62	8512200	Servicios Médicos Especializados	Protesis Total Superior e inferior (uno cada 3años)	N/A	N/A
63	8512200	Servicios Médicos Especializados	Protesis Parcial mucosoportada hasta (Incluye 3 controles post-entrega de tratamiento)	N/A	N/A
64	8512200	Servicios Médicos Especializados	Prescripción y Reparacion de Protesis fija o removible	N/A	N/A
65	8512200	Servicios Médicos Especializados	Protesis Dentomucosoportada o combinada 1 a 5 dientes (una cada 3 años incluye 3 controles post tratamiento)	N/A	N/A
66	8512200	Servicios Médicos Especializados	Protesis Dentomucosoportda o combinada mas de 5 dientes	N/A	N/A

Regional San Andrés, Isla Dirección Avenida Francisco Newball, Ciudad San Andrés, Isla. - PBX 57 601 5461500



ÍTEM	CÓDIGO UNSPSC	NOMBRE	DESCRIPCIÓN DETALLADA	CANTIDAD	UNIDAD DE MEDIDA
			(una cada 3 años incluye 3 controles post tratamiento)		
67	8512200	Servicios Médicos Especializados	Por cada pieza reemplazar	N/A	N/A
68	8512200	Servicios Médicos Especializados	Corona Completa Metal-porcelana (garantía de 2 años con cumplimiento de recomendaciones por parte del paciente)	N/A	N/A
69	8512200	Servicios Médicos Especializados	Nucleo en Metal	N/A	N/A
70	8512200	Servicios Médicos Especializados	Placa Neuromiorelajante	N/A	N/A
71	8512200	Servicios Médicos Especializados	Temporalización	N/A	N/A
72	8512200	Servicios Médicos Especializados	Modelo de Estudio	N/A	N/A
73	8512200	Servicios Médicos Especializados	Incrustacion en metal	N/A	N/A
74	8512200	Servicios Médicos Especializados	Tallado selectivo	N/A	N/A
75	8512200	Servicios Médicos Especializados	Rebase de Protesis Fija sobre pilar	N/A	N/A
76	8512200	Servicios Médicos Especializados	Retiro de Protesis Fija sobre pilar	N/A	N/A
77	8512200	Servicios Médicos Especializados	Reconstruccion de Muñon en Ionomero	N/A	N/A
78	8512200	Servicios Médicos Especializados	PERIODONCIA	N/A	N/A
79	8512200	Servicios Médicos Especializados	Felura Superior o Inferior por Cuadrante	N/A	N/A
80	8512200	Servicios Médicos Especializados	Gingivectomia y Gingivoplastia por cuadrante	N/A	N/A

Regional San Andrés, Isla Dirección Avenida Francisco Newball, Ciudad San Andrés, Isla. - PBX 57 601 5461500



ÍTEM	CÓDIGO UNSPSC	NOMBRE	DESCRIPCIÓN DETALLADA	CANTIDAD	UNIDAD DE MEDIDA
81	8512200	Servicios Médicos Especializados	Raspado y Alisado Radicular po Cuadrante	N/A	N/A
82	8512200	Servicios Médicos Especializados	Curetaje a Campo Abierto por Cuadrante	N/A	N/A
83	8512200	Servicios Médicos Especializados	Curetaje a Campo Cerrado por Cuadrante	N/A	N/A
84	8512200	Servicios Médicos Especializados	Injerto Oseo de 1 o mas paredes y/o Injerto	N/A	N/A
85	8512200	Servicios Médicos Especializados	Colgajo Posicionado Lateral y/o Apical	N/A	N/A
86	8512200	Servicios Médicos Especializados	Detartraje Supra y Subgingival por Cuadrante	N/A	N/A
87	8512200	Servicios Médicos Especializados	ORTODONCIA CORRECTIVA	N/A	N/A
88	8512200	Servicios Médicos Especializados	Cuota Inicial	N/A	N/A
89	8512200	Servicios Médicos Especializados	Segundo Pago	N/A	N/A
90	8512200	Servicios Médicos Especializados	Tercer pago	N/A	N/A
91	8512200	Servicios Médicos Especializados	Cuarto pago	N/A	N/A
92	8512200	Servicios Médicos Especializados	Placas de Hawley	N/A	N/A
93	8512200	Servicios Médicos Especializados	ORTOPEDIA MAXILAR	N/A	N/A
94	8512200	Servicios Médicos Especializados	Plano Inclinado	N/A	N/A
95	8512200	Servicios Médicos Especializados	Arco lingual	N/A	N/A

Regional San Andrés, Isla Dirección Avenida Francisco Newball, Ciudad San Andrés, Isla. - PBX 57 601 5461500



ÍTEM	CÓDIGO UNSPSC	NOMBRE	DESCRIPCIÓN DETALLADA	CANTIDAD	UNIDAD DE MEDIDA
96	8512200	Servicios Médicos Especializados	Mantenedor de Espacio Removible	N/A	N/A
97	8512200	Servicios Médicos Especializados	Mantenedor de Espacio Unilateral	N/A	N/A
98	8512200	Servicios Médicos Especializados	Placa para Correccion de Habito	N/A	N/A
99	8512200	Servicios Médicos Especializados	Botón de Nance	N/A	N/A
100	8512200	Servicios Médicos Especializados	Placa de Hawley con o sin aditamentos	N/A	N/A
101	8512200	Servicios Médicos Especializados	Activador	N/A	N/A
102	8512200	Servicios Médicos Especializados	Aparatos Extraorales	N/A	N/A
103	8512200	Servicios Médicos Especializados	Spring a Liner	N/A	N/A
104	8512200	Servicios Médicos Especializados	Placa Circunferencial con Banda vestibular	N/A	N/A
105	8512200	Servicios Médicos Especializados	Mentonera Mascara Facial	N/A	N/A
106	8512200	Servicios Médicos Especializados	Traxion Extraoral	N/A	N/A
107	8512200	Servicios Médicos Especializados	Quad Helix (Incluye Bandas)	N/A	N/A
108	8512200	Servicios Médicos Especializados	Mascara facial	N/A	N/A
109	8512200	Servicios Médicos Especializados	Disyuntor Hirax	N/A	N/A
110	8512200	Servicios Médicos Especializados	Placa eishier	N/A	N/A

Regional San Andrés, Isla Dirección Avenida Francisco Newball, Ciudad San Andrés, Isla. -
PBX 57 601 5461500



ÍTEM	CÓDIGO UNSPSC	NOMBRE	DESCRIPCIÓN DETALLADA	CANTIDAD	UNIDAD DE MEDIDA
111	8512200	Servicios Médicos Especializados	Frankell III Bimbier Klamp Bionator (Activador) SN	N/A	N/A
113	8512200	Servicios Médicos Especializados	Pistas Clase II y III	N/A	N/A

Regional San Andrés, Isla Dirección Avenida Francisco Newball, Ciudad San Andrés, Isla. -
PBX 57 601 5461500



Precios

Teniendo en cuenta que el ministerio de salud y protección social regula anualmente las tarifas de servicios de salud, el SENA mediante Resolución 1-00824 DE 2022, acepta y reconoce como referencia para la contratación de servicios de salud, el manual Tarifario SOAT vigente a 2026 del 31 de diciembre 2026.

La entidad, en aras de velar por el erario determino que precios de referencia son tomados del manual tarifario SOAT vigente 2026 y la Resolución No. 1-00824 DE 2022, estipulando como precio de referencia unitario para cada uno de los servicios de salud al ser este el más favorable para la Entidad.

El Servicio Nacional de Aprendizaje SENA, de esta manera se ha determinado el siguiente valor, monto agotable y conforme a la experiencia sobre la materia se estableció el presupuesto por el orden de: **TREINTA MILLONES DE PESOS (\$30.00.000) MCTE**

ASPECTO REGULATORIO:

La Constitución Política de Colombia de 1991, artículo 48 y 49. Define la Seguridad Social como un Servicio Público de carácter obligatorio que se prestara bajo la dirección, coordinación y control del estado. Define la atención en salud y saneamiento ambiental como un servicio público a cargo del estado bajo principios de eficiencia, universalidad y solidaridad.

Ley 100 de 1993. Crea el Sistema General de Seguridad Social Integral conformado por el sistema general de pensiones, sistema general de salud y sistema de riesgos profesionales. Dicha ley es la piedra angular del sistema actual de salud que rige en Colombia.

Decreto 907 del 16 de mayo de 1975 del SENA, “Por el cual se fija el sistema de clasificación, remuneración y nomenclatura para las distintas clases de empleos del Servicio Nacional de Aprendizaje SENA, y se dictan otras disposiciones sobre la materia” en su artículo 30. Crea el Servicio Médico Asistencial del SENA y estableció la seguridad social para la familia del empleado y determino que el SENA asumirá directamente o contratara con una o varias entidades públicas o privadas, especializadas en seguridad social, un seguro médico asistencial para los familiares de funcionarios.

Acuerdo 24 de 1978 del SENA, Resolución 312 de 1987 del SENA y Acuerdo 30 de 1988 del SENA. Normas inherentes al servicio médico asistencial del SENA.

Resolución 1-00824 DE 2022 del SENA. *Por la cual se modifican las tarifas y topes de prestación de servicios médicos y odontológicos para el Servicio Médico Asistencial del SENA*

Ley 1122 de 2007. Reforma el sistema general de seguridad social en salud en temas específicos como la reglamentación de la relación entre aseguradores y prestadores, términos para el manejo de glosas, talento humano del sector de salud, da vida a la comisión reguladora de salud (ORES), entre otros.

**Regional San Andrés, Isla Dirección Avenida Francisco Newball, Ciudad San Andrés,
Isla. - PBX 57 601 5461500**



Ley 1438 de 2011. Reforma el Sistema General de Seguridad Social en salud en temas específicos como la atención primaria en salud, funciones de la superintendencia nacional de salud, fuente de recursos del régimen subsidiado, interviene la integración vertical entre las EPS e IPS propias.

En razón que el servicio a adquirir es ofertado en condiciones relativamente uniformes en el mercado, además de contar con patrones técnicos que aseguran desde la existencia de proponentes plurales en la presente contratación podrá ser ejecutada por personas Jurídicas, sin necesidad de requerir registro único proponente por cuanto la ley expresamente lo exceptúa en razón a la cuantía del proceso.

ASPECTO LEGAL:

El marco legal del presente proceso de mínima cuantía y del contrato que se derive de su adjudicación, está conformado por la Constitución Política, las Leyes de la República de Colombia y en especial por las siguientes disposiciones: a) Ley 80 de 1993, Ley 1150 de 2007, Decreto 734 de 2012, Decreto 1082 de 2015, b) Disposiciones de los Códigos Civil, de Comercio y Sustantivo del Trabajo, la invitación pública, aclaraciones, adendas, formatos y anexos. c) Las demás normas concordantes con la materia, que rijan o lleguen a regir los aspectos del proceso de mínima cuantía.

Las normas vigentes que resulten pertinentes de acuerdo con la Ley Colombiana se presumen conocidas por todos los proponentes.

En caso de contradicciones entre la invitación pública y la Ley, primará lo establecido en la Ley y demás normas legales.

ESTUDIO DE LA OFERTA.

En el mercado existen personas naturales y empresas de naturaleza jurídica quienes prestan este tipo de servicio, encontrando pluralidad de oferentes con capacidad e idoneidad, técnica que se requiere para participar en el proceso de selección, las cuales se citan a continuación (entre otras):

ITEM	NOMBRE	DIRECCIÓN	TELEF ONO
1	REHABILITAR CENTRO DE TERAPIAS INTEGRALES EN SALUD	SECTOR BARRACK DESPUES DE IGLESIA PADRE MARCELINO	5122572
2	INVERSIONES Y SERVICIOS FAMAN S.A.S	Av. Providencia Cra. 4 -93 1° Piso Edificio Aniro	5123812
3	LANDA MANUELA ESCALONA RENDON	CONSULTORIO LAMAR	3162777272
4	SANDRA LICONA SERVICIO DE EXAMENES DE LABORATORIO	Edificio Leda local	3153633202
5	Dermatologias Urueta sas.	Bario Sarie Bay Edif. Coral Calle 1°-0016	3153039704

**Regional San Andrés, Isla Dirección Avenida Francisco Newball, Ciudad San Andrés,
Isla. - PBX 57 601 5461500**



ESTUDIO DE LA DEMANDA.

El Servicio Médico Asistencial del SENA, creado a través del Decreto 907 del 16 de mayo de 1975, que estableció en el artículo 30, la seguridad social para la familia del empleado y determinó que el SENA asumirá directamente o contratará con una o varias entidades públicas o privadas, especializadas en seguridad social en salud, un seguro médico asistencial para los familiares de los funcionarios. Posteriormente fue reglamentado por el acuerdo 24 de 1978, la Resolución 312 de 1987 y el acuerdo 30 de 1988, normas que establecen que se deben garantizar la atención integral en salud a beneficiarios del Servicio Médico.

El SENA Regional Norte de Santander, para adelantar el respectivo estudio, efectuó las consultas pertinentes en la siguiente página web:

Portal Colombia compra eficiente SECOP (www.colombiacompra.gov.co).

Lo anterior, con el objetivo de tomar como referencia las personas naturales o empresas que participan activamente en procesos de contratación, con similar objeto, modalidad de selección, presupuesto asignado, plazo y lugar de ejecución.

Con ocasión del proceso de selección que se requiere, se procedió a realizar un ANÁLISIS DE LA DEMANDA que se presenta sobre este tipo de servicios en otras entidades estatales del país, en especial en la ciudad de Cúcuta –Norte de Santander a través de la información que se puede extraer de los procesos contractuales publicados en el SECOP y que tienen relación directa con el objeto del proceso contractual que nos ocupa. De la búsqueda realizada se identificaron los procesos que se relacionan a continuación:

NO. Y AÑO	CONTRATISTA	OBJETO DEL CONTRATO	PLAZO	VALOR DEL CONTRATO	MODALIDAD DE SELECCIÓN	PUBLICADO EN
MC-SAD-00454-2023	REHABILITACIÓN DE CENTROS DE TERAPIAS INTEGRALES EN SALUD SAS	CONTRATAR LA PRESTACIÓN DE SERVICIOS DE REHABILITACIÓN, FISIOTERAPIA Y OTROS SERVICIOS DE LA MISMA ESPECIALIDAD, A LOS BENEFICIARIOS DEL SERVICIO MÉDICO ASISTENCIAL QUE SEAN REMITIDOS POR EL MEDICO ASESOR DE LA REGIONAL SAN ANDRÉS	SEIS (6) MESES	\$9.000.000	MÍNIMA CUANTÍA	SECOP II
MC-SAD-00410-2023	CENTRO ODONTOLÓGICO LAMAR	CONTRATAR CON PERSONAS JURÍDICAS Y/O NATURALES LA PRESTACIÓN DE SERVICIOS ODONTOLÓGICOS ESPECIALIZADA (RADIOLOGÍA, ENDODONCIA, ODONTOPEDIATRÍA, CIRUGÍA ORAL, PERIODONCIA, ORTODONCIA CORRECTIVA U ORTOPEDIA MAXILAR), A LOS BENEFICIARIOS	SIETE (7) MESES	\$ 25.000.000	MÍNIMA CUANTÍA	SECOP II
MC-SAD-00449-2023	INVERSIONES Y SERVICIOS FAMILIARES SAS	PRESTACIÓN DE SERVICIOS DE RADIOLOGÍA ESEIS IMÁGENES DIAGNÓSTICAS Y OTROS SERVICIOS QUE SE REQUIERAN A LOS BENEFICIARIOS DEL SERVICIO MÉDICO ASISTENCIAL QUE SEAN REMITIDOS POR EL MEDICO ASESOR DE LA REGIONAL SAN ANDRÉS.	SEIS (6) MESES	\$ 5.000.000	MÍNIMA CUANTÍA	SECOP II

PRECIOS ARTIFICIALMENTE BAJOS:

Regional San Andrés, Isla Dirección Avenida Francisco Newball, Ciudad San Andrés, Isla. - PBX 57 601 5461500



De conformidad con lo señalado en el artículo 2.2.1.1.2.2.4 del Decreto 1082 de 2015, si de acuerdo con la información obtenida por el Servicio Nacional de Aprendizaje -SENA en su deber de análisis de que trata el artículo 2.2.1.1.2.2.4 de la misma norma el valor de una oferta parece artificialmente bajo, debe requerir al oferente para que explique las razones que sustenta el valor ofrecido. Analizada las explicaciones, el comité evaluador o quien haga la evolución de las ofertas, debe recomendar o rechazar la oferta o continuar con el análisis de esta en la evaluación.

Cuando el valor de la oferta sobre el cual se tuvo dudas en su valor responde a circunstancias objetivas del oferente de su oferta que no ponen en riesgo el cumplimiento del contrato si este es adjudicado a tal oferta, la Entidad debe continuar con su análisis en el proceso de evolución de ofertas.

Nelson Martínez Ospino

Director Regional (e) con funciones de Subdirector de Centro

Vo Bo: Shelley Hall Bryan, Coordinadora Grupo Gestión Talento Humano

Proyecto: Paola Orta, Apoyo Coordinación GGTH

**Regional San Andrés, Isla Dirección Avenida Francisco Newball, Ciudad San Andrés,
Isla. - PBX 57 601 5461500**